VBG-WG Basel (5er WG)

Studierst du in Basel und suchst eine christliche WG? Wir wünschen uns eine WG, in der Leben und Glauben geteilt wird.

Adresse: Nonnenweg 36, 4055 Basel

Wohnung: 6-Zimmer Wohnung
Oberste Etage (von 3 Etagen)
Grosszügige Zimmer
Zwei Badezimmer mit je Dusche/Badewanne und WC
Eigene Waschmaschine und Tumbler
Garten / Terrasse zur Mitbenutzung
Grosses Estrichabteil
Sehr zentrale Lage

Preis: monatlicher Mietpreis beträgt je nach Zimmergrösse zwischen 450 und 600 CHF

Miettermin: ab August 2020 (oder nach Vereinbarung)

Bedingungen-VBG-WG-BS

- Wohnmöglichkeit für Personen im Studium / Doktorat
- Aktive Teilnahme am VBG Basel-Leben (z.B. VBG-Abende, Mithilfe bei Projekten wie Hörsaalvorträge, Erstsemestrigen Infostand, Unterstützung von Leitungsteam, Uni-Gebete...)
- Aktive Teilnahme am WG-Leben

Homepage VBG Basel: https://basel.vbg.net/about
Homepage VBG Schweiz: https://www.vbg.net/home
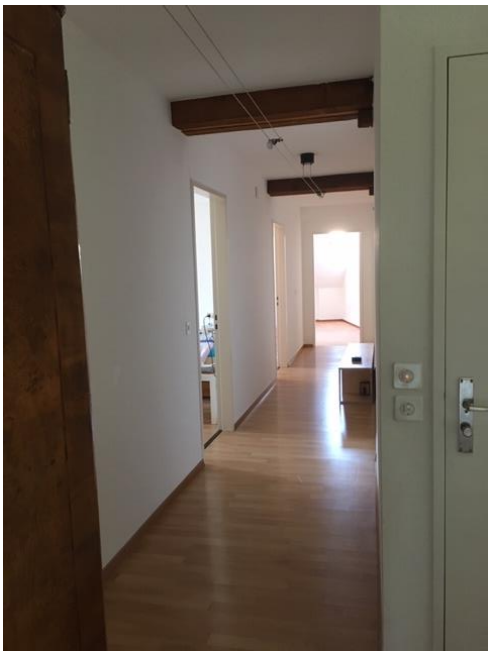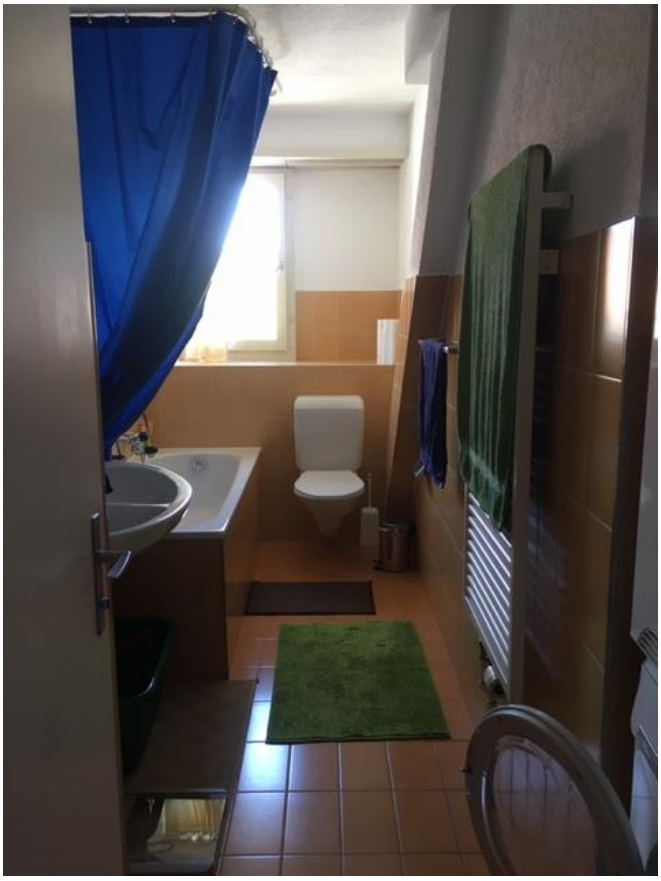
Weitere Infos bei Interesse : Lea Blaser, lea.blaser@vbg.net